

Documento firmado electrónicamente según Ley 6/2020 en Diputación Provincial de Almería - CVD: 4543-5338-6D63-4739-5053 verificable en su Sede Electrónica. Firmado por: M^a DEL CARMEN PARRA PARRA en fecha 12/03/2021 12:54:44.

 DIPUTACIÓN DE ALMERÍA Área de Asistencia a Municipios Servicio de Asistencia a Municipios Sección de Urbanismo	MUNICIPIO: NACIMIENTO	PLANO: DELIMITACIÓN DE SUELO URBANO SITUACIÓN ACTUAL. NÚCLEO DE GILMA	Nº: 1.1
	ADAPTACIÓN PARCIAL A LA LOUA PLAN DE DELIMITACIÓN DE SUELO URBANO	ARQUITECTO: M ^a CARMEN PARRA PARRA	ESCALA: 1:2000
REFERENCIA: 20-4065T0199-02	FECHA: MARZO 2021	FICHERO: I1-GILMA	DIBUJADO: CRVB

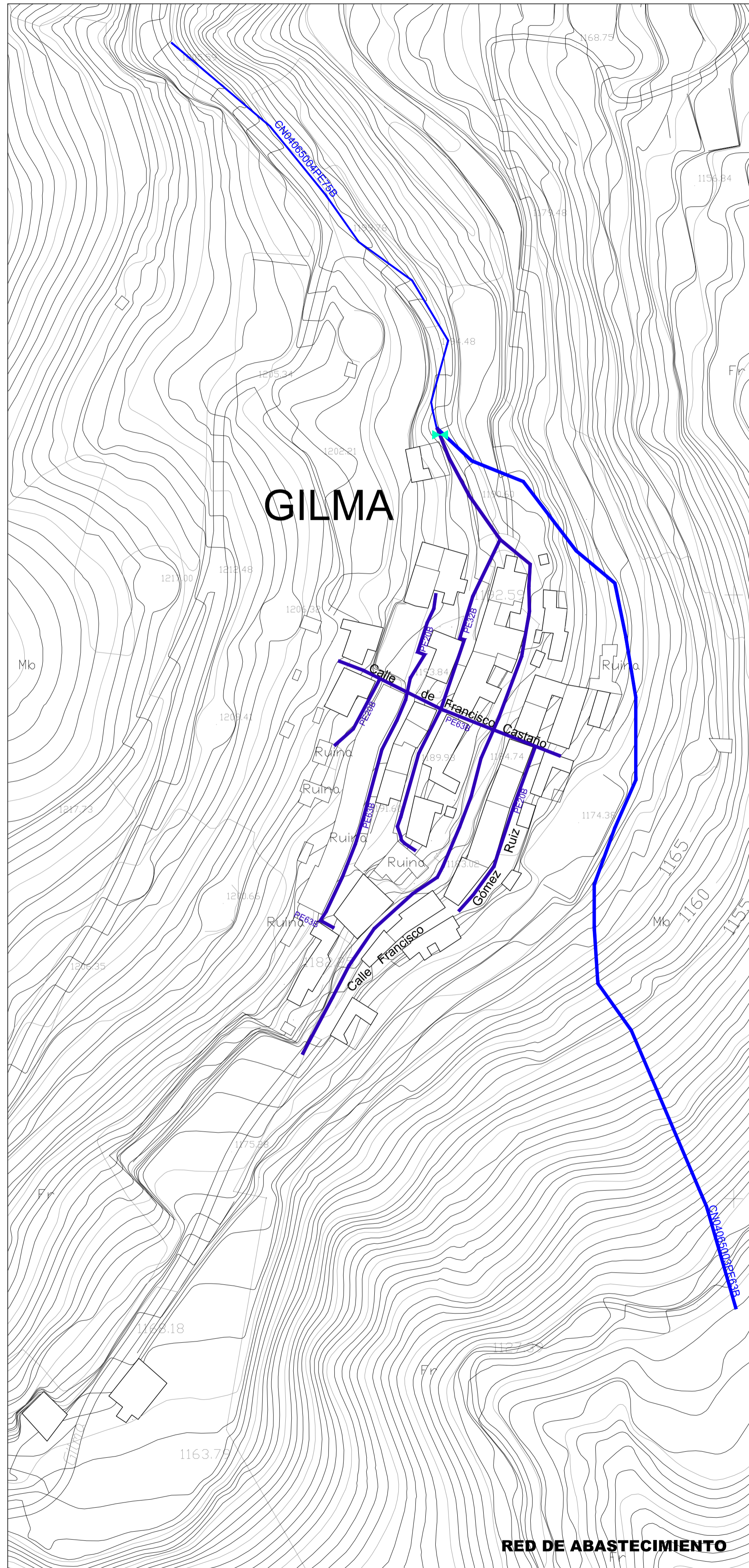

RED DE ABASTECIMIENTO

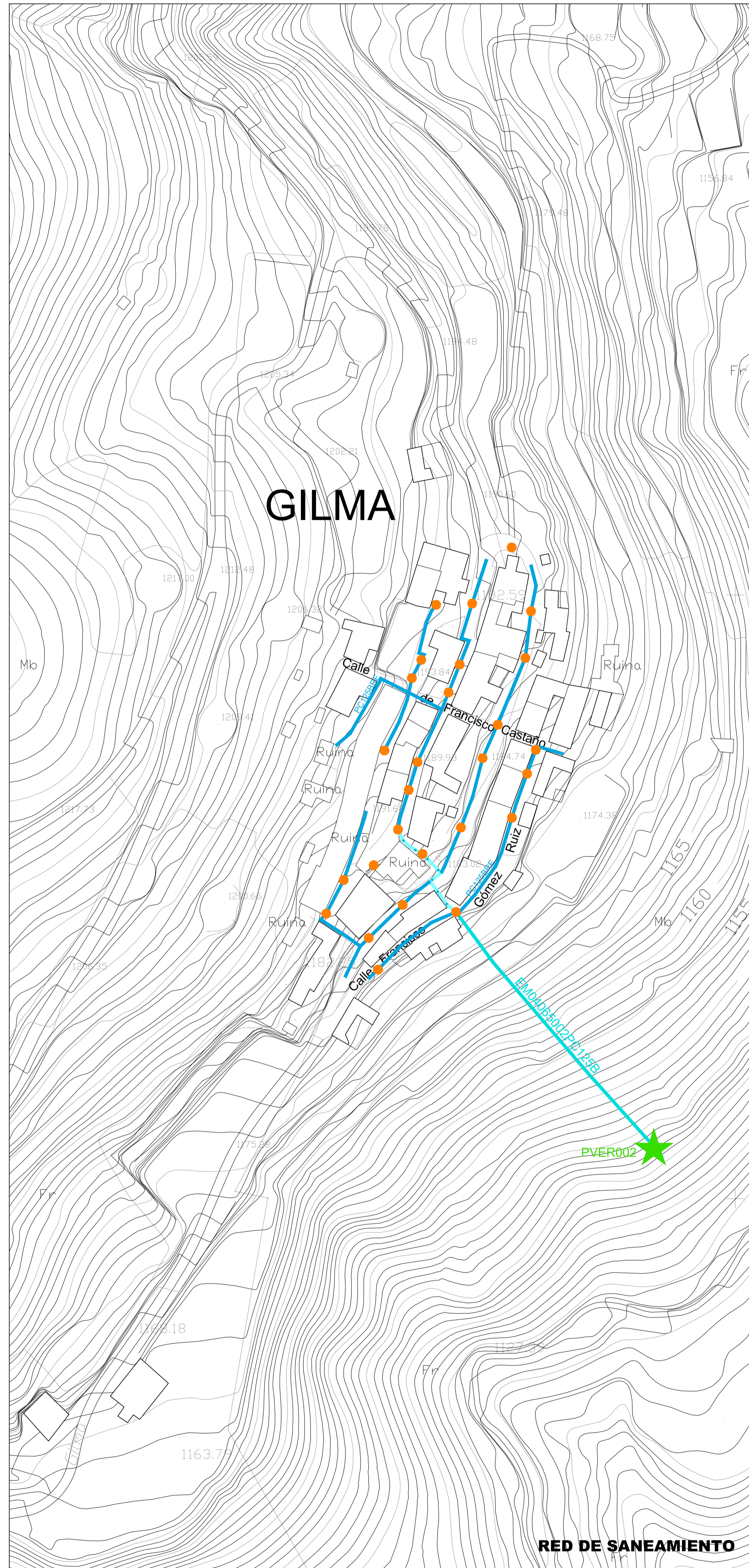

RED DE SANEAMIENTO



PAVIMENTACIÓN

RED DE ABASTECIMIENTO ■ DEPÓSITO ★ POTABILIZACIÓN □ VÁLVULA		■ HIDRANTE ■ FUENTE ■ CÁMARA DE DESCARGA		■ CONDUCCIÓN DE ABASTECIMIENTO ★ CAPTACIÓN		RED DE SANEAMIENTO ▲ DEPURADORA ★ X PVER001 ● POZO DE REGISTRO		■ SUMIDERO ■ CONDUCCIÓN SANEAMIENTO ■ COLECTOR		PAVIMENTACIÓN Y ALUMBRADO PÚBLICO ■ PAVIMENTADO ■ FAROLA ■ NO PAVIMENTADO		DIPUTACIÓN DE ALMERIA Área de Asistencia al Municipio Servicio de Asistencia al Municipio Sección de Urbanismo		NACIMIENTO RED DE ABASTECIMIENTO, SANEAMIENTO E INFRAESTRUCTURAS EXISTENTES EN GILMA PROYECTO: M ^º CARMEN PARRA PARRA REFERENCIAL: 20-406ST0199-02		ESCALA: 1:1000 FECHA: MARZO 2021 PLANO: I2-GILMA DISEÑADO: CRVB		1.2	
---	--	--	--	---	--	--	--	--	--	---	--	---	--	---	--	--	--	-----	--

ADAPTACIÓN PARCIAL A LA LOUA
 PLAN DE DELIMITACIÓN DE SUELO URBANO

GILMA

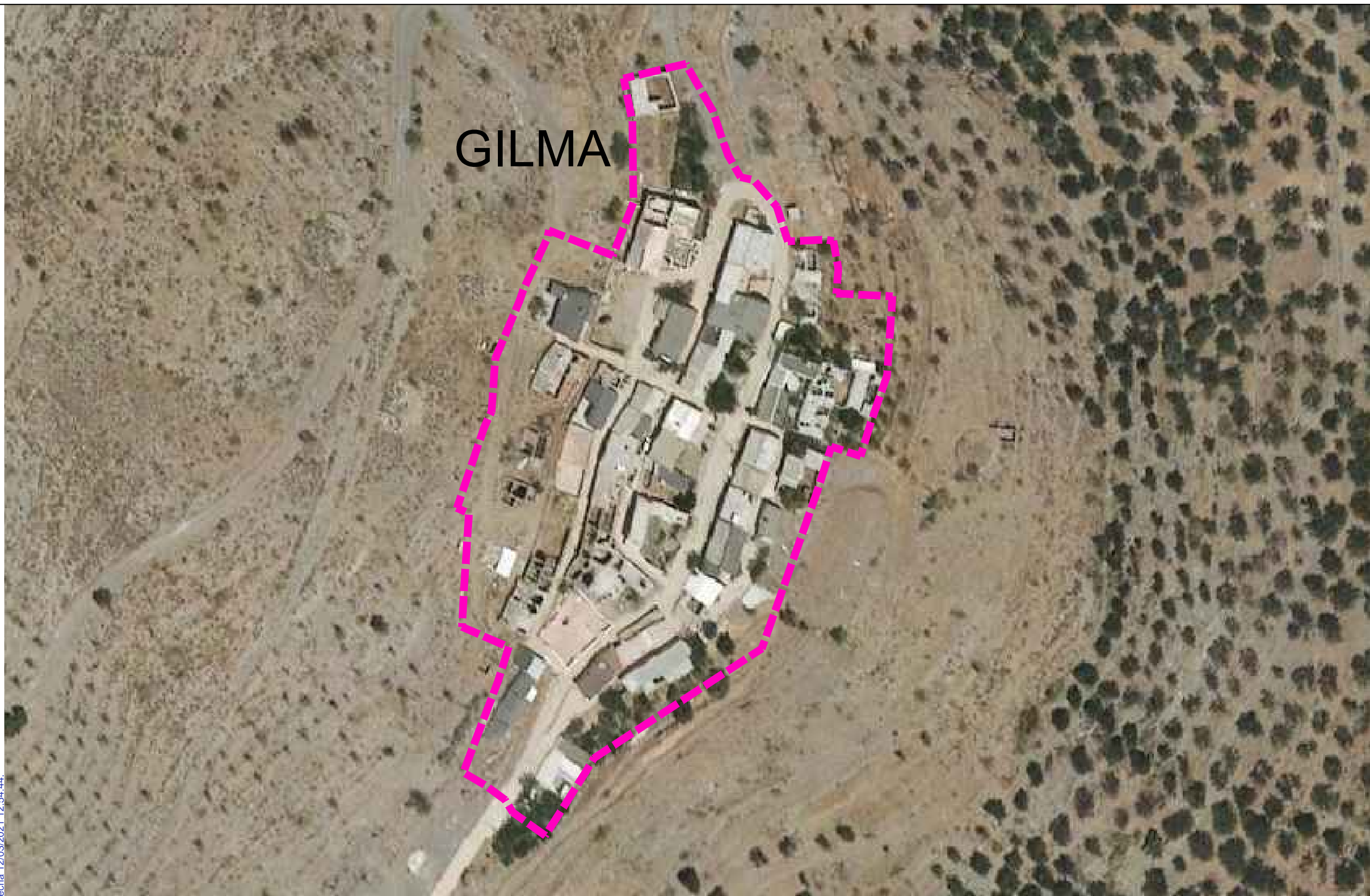

 DIPUTACIÓN DE ALMERÍA Área de Asistencia a Municipios Servicio de Asistencia a Municipios Sección de Urbanismo	MUNICIPIO: NACIMIENTO		PLANO: SITUACIÓN ACTUAL DEL NÚCLEO DE GILMA	Nº: 1.4
	ADAPTACIÓN PARCIAL A LA LOUA PLAN DE DELIMITACIÓN DE SUELO URBANO		ARQUITECTO: Mª CARMEN PARRA PARRA	ESCALA: 1:1000
	REFERENCIA: 20-4065T0199-02	FECHA: MARZO 2021	FICHERO: 13-GILMA	DIBUJADO: CRVB

Documento firmado electrónicamente según Ley 6/2020 en Diputación Provincial de Almería . CVD: 4543-53338-6D63*4739-5053 verificable en su Sede Electrónica. Firmado por: Mª DEL CARMEN PARRA PARRA en fecha 12/03/2021 12:54:44.